

# BANKOVKA 200 KČ

## VZOR 2018



Dne 5. září 2018 vydává Česká národní banka do peněžního oběhu **novou bankovku nominální hodnoty 200 Kč vzoru 2018**. Bankovky stejné nominální hodnoty vzorů 1996 a 1998 zůstávají i nadále v platnosti. Bankovka vzoru 1993 je již neplatná, ale je stále možné ji vyměnit v České národní bance.

Nový vzor bankovky je vyráběn stejně jako předchozí vzory podle uměleckého návrhu akademického malíře Oldřicha Kulhánka, z rytin a liniových rozkreseb Miloše Ondráčka (líc) a Václava Fajta (rub) a v designérských úpravách Františka Dvořáka ve Státní tiskárně cenin, s.p., v Praze. Bankovka má také stejný rozměr a základní parametry, včetně druhu použitého papíru. Novinkou je výrazně zvýšená ochrana proti padělání. To se projevuje změnou stávajících ochranných prvků nebo jejich doplněním.

Použité **ochranné prvky** lze rozdělit do několika skupin:

1. Prvky první skupiny, **viditelné pouhým okem**, jsou určeny nejširší veřejnosti.
2. Prvky druhé skupiny, **zjistitelné jednoduchými pomůckami**, jsou určeny těm, kdo přijímají hotovost na přepážkách a jiných místech, která použití těchto pomůcek umožňují.
3. Prvky dalších skupin, **zjistitelné jen složitějšími přístroji a senzory**, jsou určeny profesionálům a pro automatizované zpracování peněz nebo k ovlivnění činnosti reprodukčních zařízení.

V tomto letáku naleznete prvky první a druhé skupiny (včetně prvků v ultrafialové oblasti světelného spektra), které jsou na čtyřech různých vzorech bankovek 200 Kč odlišné.

Celkový přehled ochranných prvků českých bankovek je k dispozici na webové stránce [www.cnb.cz](http://www.cnb.cz). Některé prvky dalších skupin (zejména prvky v infračervené oblasti světelného spektra) naleznou profesionálové ve specializovaných informačních systémech.

# Rozdíly mezi bankovkami 200 Kč vzorů 1993, 1996, 1998 a 2018 jsou zejména následující:

**vzor 1993 – neplatný**  
 (v oběhu od 8. 2. 1993 do 31. 1. 2007, od 1. 2. 2007 do 31. 1. 2010 možnost výměny ve všech bankách, od 1. 2. 2010 možnost prozatím časově neomezené výměny v České národní bance)

**vzor 1996**  
 (v oběhu od 14. 8. 1996)

**vzor 1998**  
 (v oběhu od 6. 1. 1999)

**vzor 2018**  
 (v oběhu od 5. 9. 2018)

## NA LÍCI



letopočet 1993 vytištěný tiskem z hloubky



podpis guvernéra „Tošovský“ vytištěný tiskem z hloubky



letopočet 1996 vytištěný tiskem z hloubky



podpis guvernéra „Tošovský“ vytištěný tiskem z hloubky



letopočet 1998 vytištěný tiskem z plochy



podpis zastupujícího guvernéra „v z. Kysilka“ vytištěný tiskem z hloubky



letopočet 2018 vytištěný tiskem z plochy



podpis guvernéra „J. Rusnok“ vytištěný tiskem z plochy

## NA RUBU





sériové písmeno A



sériové písmeno B



sériové písmeno C, D, E, F  
nebo G



sériové písmeno H a další

## NA LÍCI I NA RUBU



papír bez viditelných  
ochranných vláken

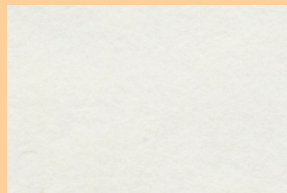

papír bez viditelných  
ochranných vláken



po celé ploše papíru  
chaoticky rozptýlená  
oranžová ochranná vlákna



po celé ploše papíru  
chaoticky rozptýlená  
oranžová ochranná vlákna

**Pozor: ochranné vlákno je cizí těleso uložené v papíru, každé má individuální tvar, tloušťku a umístění!**



okraj (kupon) a tiskový  
obrazec bez žlutých  
kroužků



okraj (kupon) a tiskový  
obrazec bez žlutých  
kroužků



okraj (kupon) a tiskový  
obrazec bez žlutých  
kroužků



na okraji (kuponu) a v  
částech tiskového obrazce  
žluté kroužky

## V PRŮSVITU



vodoznak tvořen  
portrétem Jana Amose  
Komenského



vodoznak tvořen  
portrétem Jana Amose  
Komenského



vodoznak tvořen  
portrétem Jana Amose  
Komenského



vodoznak tvořen portrétem  
Jana Amose Komenského a  
negativním (běločárým) číslem  
200 se stylizovaným kalichem

**Pozor: poloha vodoznaku vůči tiskovému obrazci se na jednotlivých bankovkách mírně liší!**

# NA LÍCI A V PRŮSVITU

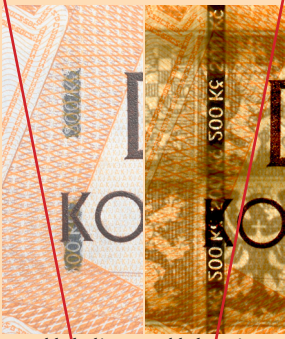

pohled z líce    pohled v průsvitu

ochranný proužek šířky 1,2 mm s opakujícím se negativním mikrotextem 200 Kčs nebo 200 Kč

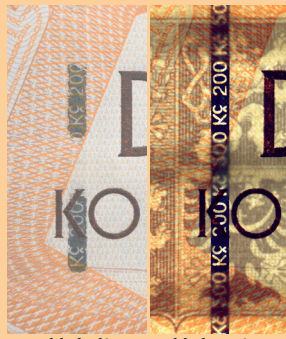

pohled z líce    pohled v průsvitu

ochranný proužek šířky 1,4 mm s opakujícím se negativním mikrotextem 200 Kč



pohled z líce    pohled v průsvitu

ochranný proužek šířky 1,4 mm s opakujícím se negativním mikrotextem 200 Kč



pohled z líce    pohled v průsvitu

ochranný proužek šířky 3 mm s opakujícím se šrafovaným negativním mikrotextem ČNB 200 Kč



ochranný proužek svoji kovově lesklou stříbritou barvu v závislosti na úhlu dopadu světla nemění



ochranný proužek svoji kovově lesklou stříbritou barvu v závislosti na úhlu dopadu světla nemění



ochranný proužek svoji kovově lesklou stříbritou barvu v závislosti na úhlu dopadu světla nemění



ochranný proužek svoji kovově lesklou barvu mění v závislosti na úhlu dopadu světla z hnědofialové na zelenou



po přiložení POLE testeru se na ochranném proužku neprojeví žádný efekt



po přiložení POLE testeru se na ochranném proužku neprojeví žádný efekt



po přiložení POLE testeru se na ochranném proužku neprojeví žádný efekt



po přiložení POLE testeru se na ochranném proužku projeví efekt POLE prvku v podobě šrafování světlejšími a tmavšími částmi ve tvaru kosodélníků



POLE tester je pomůcka určená k ověření přítomnosti optického efektu POLE prvku a podobně jako ultrafialová lampa k ověření přítomnosti prvků zářících v ultrafialovém světle je komerčně dostupná.

**Pozor: vodorovné i svislé umístění vystupujících částí ochranného proužku se na jednotlivých bankovkách mírně liší!**

## NA LÍCI, NA RUBU I V PRŮSVITU



pohled z líce



pohled z líce



pohled z líce



pohled z líce



pohled z rubu



pohled z rubu



pohled z rubu



pohled z rubu

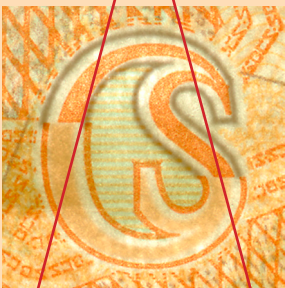

pohled v průsvitu

soutisková značka v podobě písmen CS, která se v průhledu kryjí a doplňují



pohled v průsvitu

soutisková značka v podobě písmen CS, která se v průhledu kryjí a doplňují



pohled v průsvitu

soutisková značka v podobě písmen ČR, která se v průhledu kryjí a doplňují



pohled v průsvitu

soutisková značka v podobě písmen ČR, která se v průhledu kryjí a doplňují

## V ULTRAFIALOVÉM SVĚTLE

**Pozor: viditelnost, intenzita a barevnost prvků zářících v ultrafialovém světle se může odlišovat podle použitého druhu, typu a stáří zdroje ultrafialového světla!**

**U opotřebovaných bankovek prošlých oběhem se viditelnost prvků snižuje! U bankovek poškozených vypráním nebo stykem s některými chemikáliemi mohou naopak zářit i jiné části tiskového obrazce nebo celá plocha bankovky!**

## V ULTRAFIALOVÉM SVĚTLE NA LÍCI



hodnotové číslo 200  
v levém horním rohu  
nezáří

hodnotové číslo 200  
v levém horním rohu  
nezáří

horní polovina  
hodnotového čísla 200  
v levém horním rohu září  
žlutou barvou

horní polovina hodnotového  
čísla 200 v levém horním  
rohu září žlutou barvou,  
dolní polovina září  
oranžovou barvou

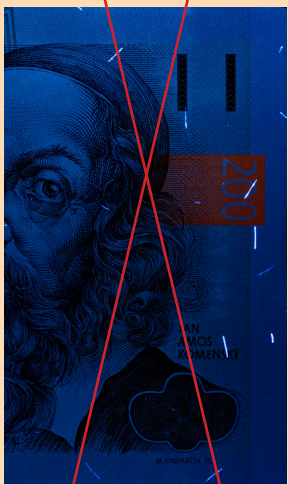

levý okraj (popsáno  
heraldicky) portrétu Jana  
Amose Komenského  
s přilehlými linkami, část  
oblečení, ornamentální  
plocha se skrytým  
obrazcem, nápis JAN  
AMOS KOMENSKÝ  
a jméno rytce  
M.ONDRÁČEK SC. nezáří

levý okraj (popsáno  
heraldicky) portrétu Jana  
Amose Komenského  
s přilehlými linkami, část  
oblečení, ornamentální  
plocha se skrytým  
obrazcem, nápis JAN  
AMOS KOMENSKÝ  
a jméno rytce  
M.ONDRÁČEK SC. nezáří

levý okraj (popsáno  
heraldicky) portrétu Jana  
Amose Komenského  
s přilehlými linkami, část  
oblečení, ornamentální  
plocha se skrytým  
obrazcem, nápis JAN  
AMOS KOMENSKÝ  
a jméno rytce  
M.ONDRÁČEK SC. září  
žlutou barvou

levý okraj (popsáno  
heraldicky) portrétu Jana  
Amose Komenského  
s přilehlými linkami, část  
oblečení, ornamentální  
plocha se skrytým  
obrazcem, nápis JAN  
AMOS KOMENSKÝ  
a jméno rytce  
M.ONDRÁČEK SC. září  
žlutou barvou



část plnovousu a oblečení, text DVĚ STĚ KORUN ČESKÝCH, ČESKÁ NÁRODNÍ BANKA a jméno autora O.KULHÁNEK INV. nezáří



část plnovousu a oblečení, text DVĚ STĚ KORUN ČESKÝCH, ČESKÁ NÁRODNÍ BANKA a jméno autora O.KULHÁNEK INV. nezáří



část plnovousu a oblečení, text DVĚ STĚ KORUN ČESKÝCH, ČESKÁ NÁRODNÍ BANKA a jméno autora O.KULHÁNEK INV. nezáří



část plnovousu a oblečení, text DVĚ STĚ KORUN ČESKÝCH, ČESKÁ NÁRODNÍ BANKA a jméno autora O.KULHÁNEK INV. září oranžovou barvou

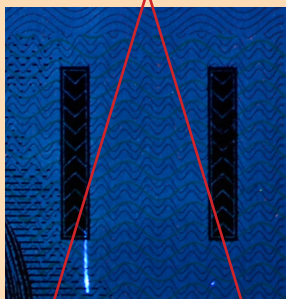

hmatová značka pro nevidomé a slabozraké nezáří



hmatová značka pro nevidomé a slabozraké nezáří

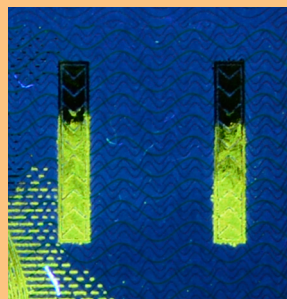

dolní část hmatových značky pro nevidomé a slabozraké září žlutou barvou

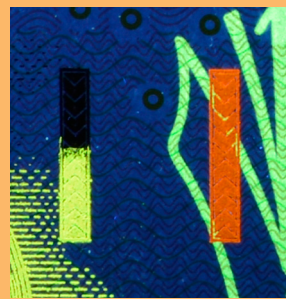

dolní část levé hmatové značky pro nevidomé a slabozraké září žlutou barvou, pravá hmatová značka září oranžovou barvou  
(prvek současně zářící světlejší zelenou barvou je popsán níže)

## V ULTRAFIALOVÉM SVĚTLE NA RUBU

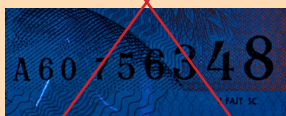

vodorovné označení série a čísla bankovky nezáří



vodorovné označení série a čísla bankovky nezáří



vodorovné označení série a čísla bankovky nezáří

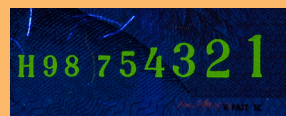

vodorovné označení série a čísla bankovky září zelenou barvou

# V ULTRAFIALOVÉM SVĚTLE NA LÍCI I NA RUBU



ochranná vlákna září modrou barvou



ochranná vlákna září modrou barvou



ochranná vlákna září modrou a žlutou barvou

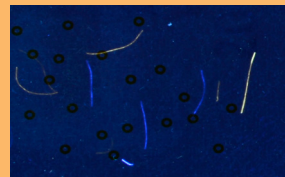

ochranná vlákna září modrou a žlutou barvou

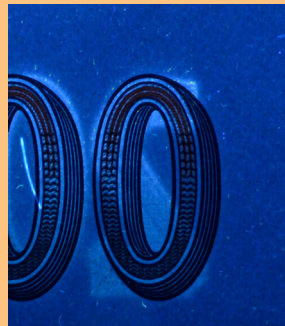
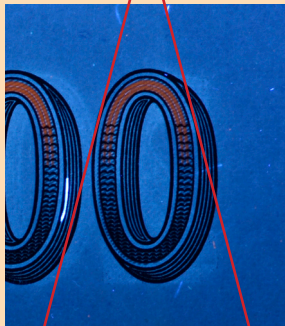

v levé dolní a pravé horní části nejsou ornamenty ve tvaru stylizované knihy

v levé dolní a pravé horní části nejsou ornamenty ve tvaru stylizované knihy

v levé dolní a pravé horní části nejsou ornamenty ve tvaru stylizované knihy

v levé dolní a pravé horní části září zelenou barvou ornamenty ve tvaru stylizované knihy

**Upozornění: jednotlivé obrázky celků i detailů bankovky byly pořízeny tak, aby přiměřeným způsobem vypovídaly o popisovaném prvku. Nejsou proto ve stejném poměru obrazové velikosti a nemohou mít ani stejné barevné podání.**

*Technická poznámka pro proškolené pokladníky rozpoznávající tiskové techniky:* podtisky lící strany a rubová strana kromě číslování jsou tištěny přenosným tiskem z výšky, zvaným suchý ofset a zjednodušeně popisovaným jako tisk z plochy. Knihtiskový charakter tiskové formy však způsobuje při větším tlaku na přenosný válec vznik roztlaku, charakter tiskové linky se proto nemusí jevit plochý, ale jako knihtiskový (silnější nános a tmavší odstín barvy na okrajích tiskové linky)!